

ご 案 内

本学術講演会は現地開催を基本とし、学会終了後、第47回補聴研究会、第72回聴覚生理研究会など一部のセッションのオンデマンド配信を実施する予定です。

オンデマンド配信期間：2025年10月28日（火）正午～12月12日（金）23：59

I. 会場：成田国際文化会館

- 第1会場 1階「大ホール」
- 第2会場 1階「小ホール」
- 第3会場 2階「国際会議室」

II. 参加登録受付

1. 参加登録は現地参加、事後オンデマンド配信ともに、学術講演会ホームページから (<https://www.gakkai.co.jp/audiology70/>) の事前参加登録のみとなります。学会会場にご来場の前に、ホームページから参加登録をお願いします。
2. 会場整理費は12,000円（会員・非会員、不課税）です。
3. 医学部医学科学生、初期研修医ならびに文部科学大臣指定の言語聴覚士養成課程に在籍する学生、都道府県知事が指定する言語聴覚士養成所（専修学校）に在籍する学生の方は、会場整理費を無料といたします。これは日本耳鼻咽喉科頭頸部外科学会および日本聴覚医学会の方針を受けて、医学部生、研修医、言語聴覚士養成課程に在籍する学生に耳鼻咽喉科を理解してもらおうという意図に基づくものです。医学部以外の学生や大学院生には適応がありませんのでご了承ください。参加希望の方はあらかじめホームページより「参加申込用紙」をダウンロードし、必要事項をご記入の上、事前参加登録時に提出をしてください。
4. ネームカード（参加証付き）は当日お渡しいたします。学会当日、参加事前登録完了時に配信されるお申込み控えメールに記載のQRコードをご提示ください。ネームカードの事前発送はいたしません。
5. 若手会員の発表を奨励するための参加費助成申請をされた方も無料となります。9月中旬に該当者の「筆頭演者のメールアドレス」に受付方法をご連絡します。助成対象者も事前の参加登録が必要ですのでご注意ください。
6. 総合受付は、成田国際文化会館1階「大ホールロビー」に設置しております。受付時間は下記の通りです。
 - 10月16日（木）8：20～18：30
 - 10月17日（金）8：20～17：00
7. 新入会の手続きは、日本聴覚医学会事務局受付にてお願いいたします。なお、日本聴覚医学会WEBサイト内入会案内ページもご参照ください。
https://audiology-japan.jp/japan_audiological_society/admission/
8. 日本耳鼻咽喉科頭頸部外科学会会員カード（ICカード）の受付と単位について

本学会は、日本耳鼻咽喉科頭頸部外科学会認定耳鼻咽喉科専門医制度に該当する関連学会です。日本聴覚医学会総会・学術講演会に参加して、会員カード（ICカード）の受付をすることで、学術業績・診療以外の活動実績として2単位、耳鼻咽喉科領域講習（日程表で④マーク）の受講で1時間1単位（上限2単位）を取得できます。



<現地参加の場合>

(1) 「ICカード」による登録方法

- ①学会参加登録：学会会場に来場時（総合受付付近で行います）。
 - ②専門医講習受講登録：耳鼻咽喉科領域講習・専門医共通講習の受講の入退室時。
- なお、②に先立ち、①の登録が必要です。

(2) 「ICカード」の使用方法

カードリーダー上にカードを置くと、接続されたコンピュータ上に所有者名が表示されますので、コンピュータ画面を確認してから、カードを取ってください。

(3) 「ICカード」を忘れた時

仮カードを発行（有料、デポジット制）しますので、仮ICカード発行窓口（総合受付）までお越しください。

(4) 講習開始以降の入室、または途中退出の場合、単位は取得できません。

<オンライン参加の場合>

(1) 「オンライン」による登録方法

- ①学会参加登録：オンライン開催期間中に、オンデマンド視聴画面にログインすることで受け付けされます。
- ②専門医講習受講登録：耳鼻咽喉科領域講習対象の講演を最初から最後まで視聴いただいた場合に受講単位として認められます。

<取得可能単位>

- (1) 学会参加登録単位：2単位
- (2) 耳鼻咽喉科領域講習：1単位／セッション（会期中上限2単位）

<耳鼻咽喉科領域講習>

下記の講習で各講習1単位（上限2単位）を取得できます。

- 10月16日（木）8：50～10：20
シンポジウム「難聴児医療・療育における多職種連携」

●10月17日（金）8：40～9：40

教育講演「学童期以降に発症した難聴に対する遺伝子診断と課題」

なお、「補聴研究会」「聴覚生理研究会」「難聴遺伝子の研究会」は学会から独立して企画しています。これらは前述の単位上限とは別に、それぞれの研究会で申請している単位が認められます。詳細はホームページの各研究会のページを参照ください。

Ⅲ. 演者の方へ

1. 発表時間は、「主題」は発表9分、質疑6分、「一般演題」は発表6分、質疑4分（キーノートレクチャーは発表14分、質疑6分）です。時間厳守にご協力ください。なお、第1会場で行われる主題、一般演題の質疑応答に関しては、座長の判断でシンポジウム形式（登壇形式）となる場合があります。
2. 発表はPCプレゼンテーションに限定いたします。講演会場には液晶プロジェクターとWindows版PowerPointを準備いたします。その他のプロジェクター（スライド・OHP等）の使用はできませんのでご注意ください。
3. 発表データの受付
 - ①発表データは、大ホール1階ホワイエでお預かりいたします。
 - ②口演発表開始40分前までにPCデータ受付にて発表データ受付をお済ませください。
 - ③発表データはワイド画面（16：9）にて作成してください（標準（4：3）のデータでも投影は可能ですが、左右に黒帯が発生いたします）。
 - ④すべてのご発表について、音声、動画の使用が可能です。PCデータ受付でお申し出ください。
 - ⑤発表者ツールは使用できません。
 - ⑥記録媒体をスタッフが触れる可能性があります、ご了承ください。
4. 利益相反（COI）開示のご案内
本学術講演会の演題発表に際し、筆頭演者および全ての共同演者の過去3年間の利益相反（COI）状態の開示をお願いいたします。詳細は本学術講演会ホームページをご確認ください。
5. データをお持ち込みの場合の注意点
 - ①データはUSBフラッシュメモリに保存してお持ちください。
 - ②フォントはOS標準フォントをご使用ください。
 - ・日本語…MSゴシック、MS Pゴシック、MS明朝、MS P明朝等
 - ・英語…Arial、Century、Century Gothic、Times New Roman 等
 - ③動画を使用する場合、バックアップおよびトラブル対策のため、PC本体もお持ちください。
 - ④プレゼンテーションに他のデータ（静止画・動画・グラフ等）をリンクさせている場合は、必ず他のデータも一緒に保存し、作成したPCとは別のPCにて事前動作確認をお願いいたします。
 - ⑤ファイル名は「演題番号_演者名.pptx」としてください。（例：003_山田太郎.pptx）
 - ⑥メディアを介したウイルス感染の事例がありますので、最新のウイルス駆除ソフトでチェックしてください。

- ⑦お預かりしたデータは、学会終了後、責任を持って消去いたします。
6. PC 本体をお持ち込みの場合の注意点
- ①会場のプロジェクターへは一般的な外部出力端子（HDMI）での接続となります。Macintosh や一部の Windows PC では変換コネクタが必要となりますので、必ずご持参ください。会場での貸し出しはありません。
- ②バッテリーのみでの駆動はトラブルの原因となる可能性がありますので、AC アダプターを必ずご持参ください。
- ③スクリーンセーバー、ウイルスチェック、ならびに省電力設定（Macintosh の場合はホットコーナー）は予め解除してください。
7. 次演者は前もって会場内左手前方の「次演者席」にご着席ください。

IV. 予稿集に関する注意

1. 研究成果として正式な記録に残るのは予稿集に記載された内容です。
2. 予稿集の修正は認められません。
3. やむをえぬ事情により、予稿内容に修正が必要となった場合には、雛形を大会 HP「演題登録」ページからダウンロードしていただき、修正稿を10月24日（金）までに toukou@audiology-japan.jp に提出してください。
4. 修正稿は、学会終了後に学会誌 Audiology Japan に掲載される予定です。

V. 理事会

理事会を以下の要領で行います。

10月15日（水）15：00～17：00 ヒルトン成田 TOP 階「ダイヤモンドルーム」

VI. 代議員会（定時社員総会）

代議員会を以下の要領で行います。

10月15日（水）17：00～19：00 ヒルトン成田 2 階「ロイヤルホール①」

VII. 委員会

各委員会をヒルトン成田の宴会場において下記の要領で行います。

委員会	開催日	開催時間	会場
新規活動推進委員会	10月15日(水)	13:00～14:00	ヒルトン成田 2 F 「パールルーム」
福祉医療委員会		13:00～14:00	ヒルトン成田 3 F 「松」
用語委員会		13:00～14:00	ヒルトン成田 3 F 「竹」
難聴対策委員会		13:00～14:00	ヒルトン成田 3 F 「梅」
ガイドライン委員会		13:00～14:00	ヒルトン成田 3 F 「葵」
広報委員会		13:00～14:00	ヒルトン成田 3 F 「蘭」
講習会委員会		14:00～15:00	ヒルトン成田 3 F 「松」
JIS・ISO 委員会		14:00～15:00	ヒルトン成田 3 F 「竹」
保険医療委員会		14:00～15:00	ヒルトン成田 3 F 「梅」
聴覚・言語委員会		14:00～15:00	ヒルトン成田 3 F 「葵」
ダイバーシティ委員会		14:00～15:00	ヒルトン成田 3 F 「蘭」

VIII. クローク・機器展示・ホスピタリティルーム

学会期間中、下記フロアに設置いたします。

クローク：成田国際文化会館 1階「大ホールロビー」

機器展示：成田国際文化会館 1階「大ホールロビー」「大ホールホワイエ」

患者団体展示：成田国際文化会館 2階「ロビー」

ホスピタリティルーム：成田国際文化会館 1階「第1会議室+第2会議室」

(共催：メドエルジャパン株式会社)

IX. 共催セミナー

混雑緩和のため、ランチョンセミナーのみ整理券を配布いたします。ランチョンセミナー整理券配布デスク（1階「大ホールロビー」）でお受け取りください。整理券配布枚数には限りがあり、各日程先着順に発券し、なくなり次第終了といたします。予めご了承ください。なお、配布時間が終了した時点で残っている整理券は、各ランチョンセミナー会場前にて配布いたします。

<ランチョンセミナー整理券配布時間>

10月16日（木）8：20～11：10

10月17日（金）8：20～11：50

X. 会員懇親の夕べ

下記、日時・会場で会員懇親の夕べを開催いたします。キッチンカーを用意して、お飲み物と軽食を準備しております。難聴患者団体による活動内容のご案内も実施しますので、ぜひご参加ください。

日時：10月16日（木）18：50～19：50

会場：第2会場、ならびに屋外スペース（第2会場外）

XI. 託児所のご案内

本学術講演会ではお子さま連れの参加者に対し、保育・託児費用の助成を行います。助成金の申請締め切りは10月8日（水）正午となります。詳細は学術講演会ホームページから (<https://www.gak-kai.co.jp/audiology70/nursley/>) ご確認ください。

XII. 会場内無線 LAN (Wi-Fi)

仮設の無線 Wi-Fi を設置いたします。利用者数に制限がございますのでご容赦ください。

SSID、パスワードなどは会場でご確認ください。

交通のご案内

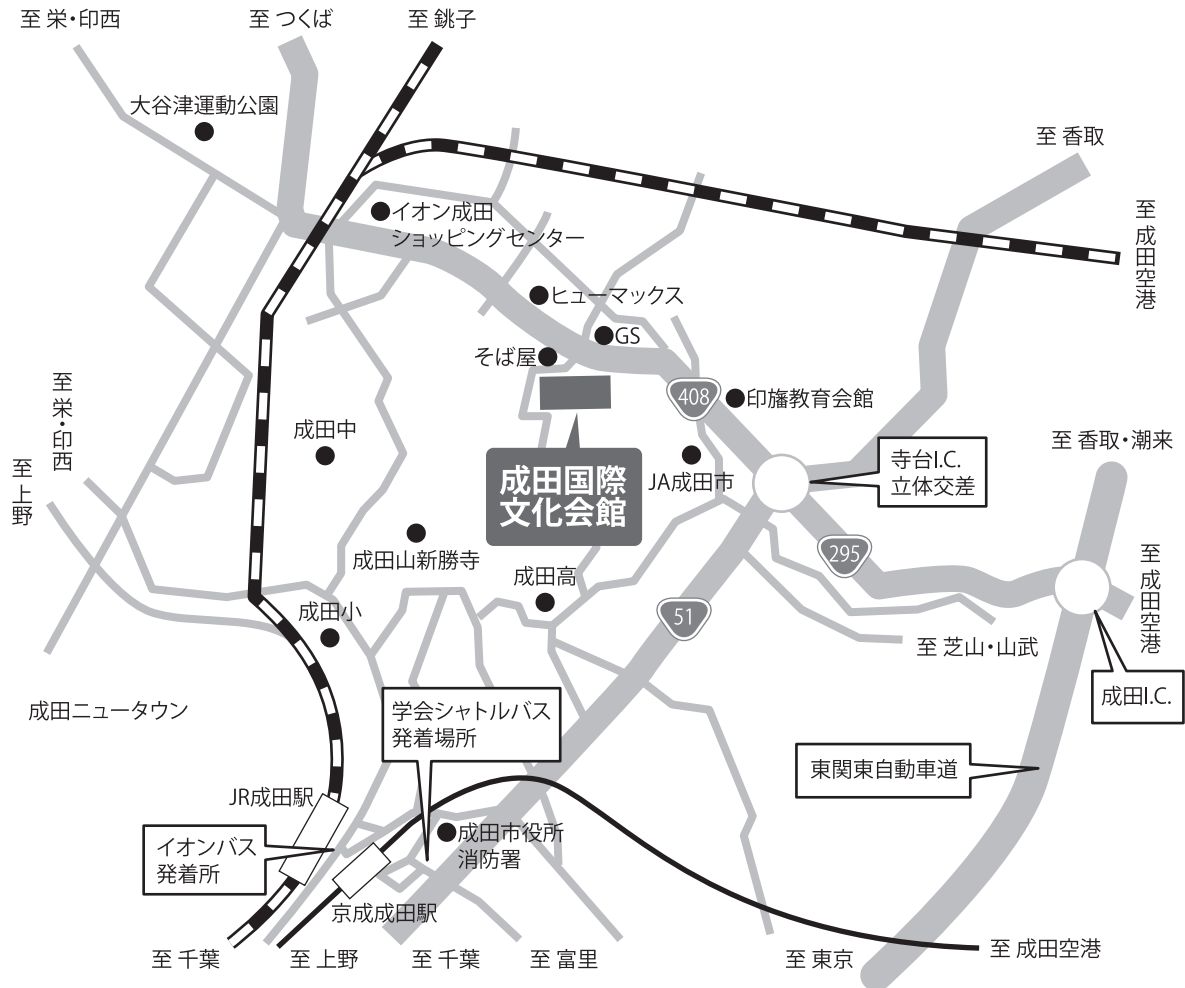

■電車をご利用の方

JR 成田線“成田駅”または 京成電鉄“京成成田駅”下車。

学会シャトルバス、成田市コミュニティバス、千葉交通イオンモール成田行路線バス、タクシーをご利用ください。

(学会シャトルバスについては次のページをご参照ください。)

■お車をご利用の方

東関東自動車道 成田インターより5分

駐車可能台数400台(無料)

■タクシーをご利用の方

駅前よりタクシーで10分程度です。但し、道路が混雑している場合は時間がかかります。

学会シャトルバス

学会シャトルバス 時刻表
10月16日（木）

※変更となる可能性もありますので、最新の時刻表は
学会ホームページでご確認ください

京成成田（コンフォートホテル成田前）→ 成田国際文化会館		成田国際文化会館→ 京成成田（コンフォートホテル成田前）	
7	50	7	
8	00 10 20 30 40 50	8	
9	00 10 20 30 40 50	9	
10	00 10 20 45	10	
11	00 30	11	
12	00	12	
13	00	13	
14	00	14	30
15	00	15	30
16		16	00 10 20 30 40 50
17		17	00 10 20 30 40 50
18		18	00 10 20 30 40 50
19		19	00 30 40 50
		20	00 10

10月17日（金）

京成成田（コンフォートホテル成田前）→ 成田国際文化会館		成田国際文化会館→ 京成成田（コンフォートホテル成田前）	
7	45	7	
8	00 10 20 30 40 50	8	
9	00 10 20 30 40 50	9	
10	00 10 20 45	10	
11	00 30	11	
12	00	12	
13	00	13	
14	00	14	30
15	00	15	30
16		16	00 10 20 30 40 50
17		17	00 10 20 30 40 50
18		18	00 10 20 30 40 50
19		19	00 45
		20	00

学会シャトルバス発着場所
＜成田駅側＞

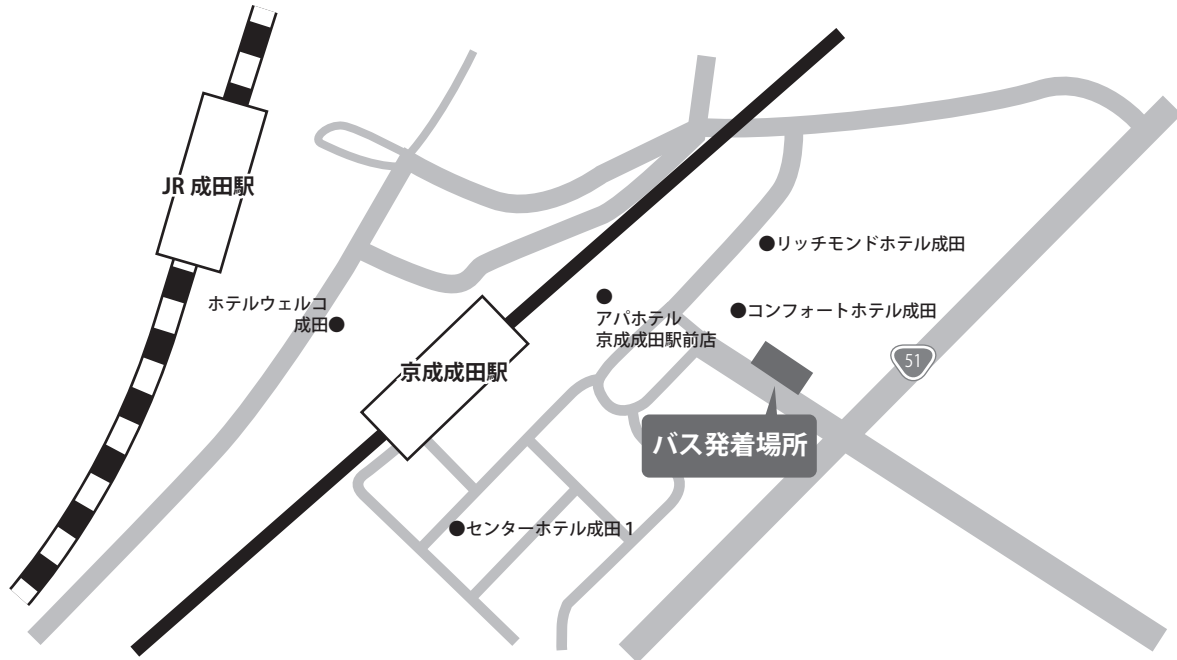

京成成田駅東口側 コンフォートホテル成田近く
(京成成田駅から徒歩約3分、JR成田駅から徒歩約10分)

＜成田国際文化会館側＞



成田国際文化会館（学会会場）前ロータリー
(会場出ですぐ)

公共バス

■成田市コミュニティバス、千葉交通イオンモール成田行路線バスをご利用の方

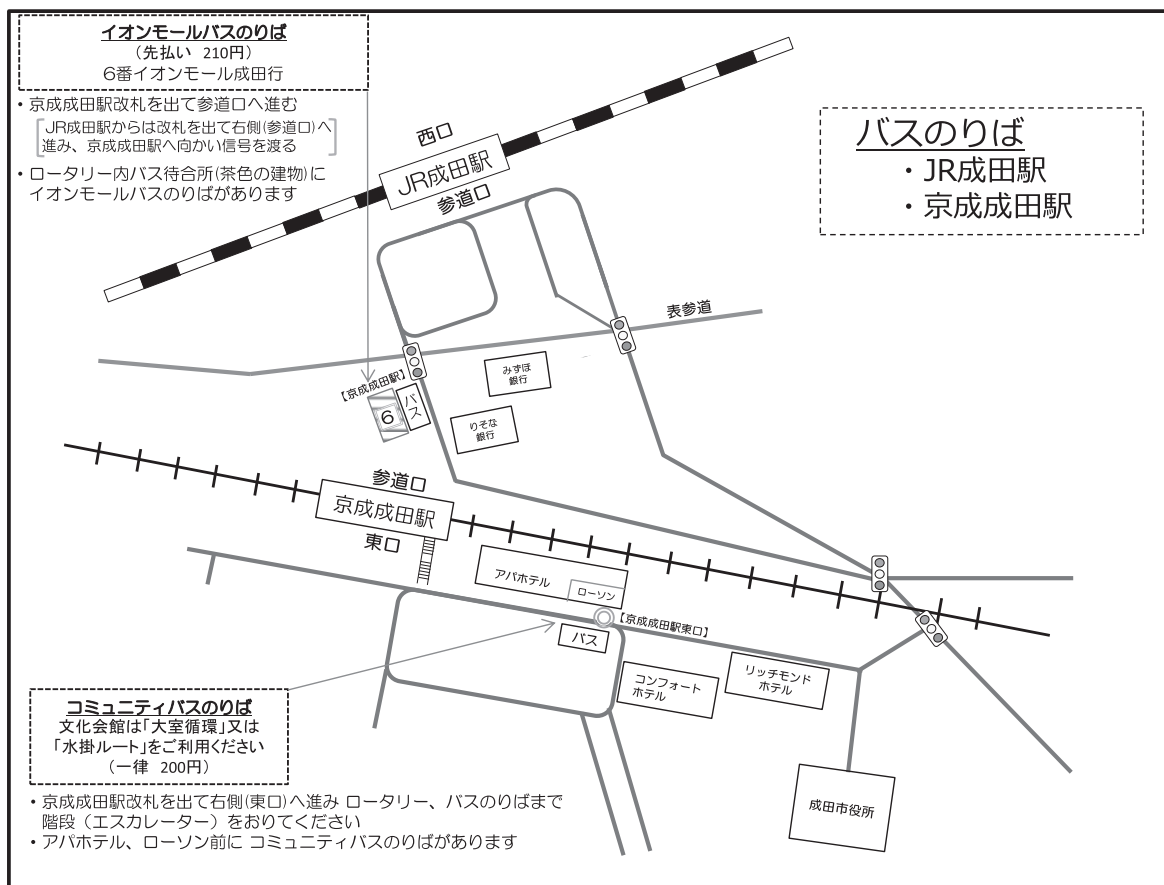

<成田市コミュニティバス> 【大人200円】

(1)大室循環(赤荻ルート) 1日7便

京成成田駅東口“成田市役所”より [所要約10分]

“文化会館”下車。

(2)水掛ルート 1日2便

“京成成田駅東口”または“成田市役所”より [所要約10分]

“文化会館”下車。

<成田市コミュニティバス時刻表>

京成成田駅東口発		文化会館着
8:14	→	8:24
10:24	→	10:34
11:54	→	12:02
※12:54	→	13:04
15:35	→	15:45
※15:44	→	15:54
16:34	→	16:44
17:34	→	17:45
19:25	→	19:34

※印水掛ルート、他は大室循環ルート

<千葉交通 イオンモール成田行路線バス> 【大人220円】

“京成成田駅” 6番のりばより [バス乗車時間 所要約10分]

終点 “イオン成田店” バス停下車後、学会会場まで徒歩10分。

イオンモール成田行は7時台から21時台まで、復路（京成成田駅行）は6時台から23時台まで、いずれも約15分間隔で運行。

(往路) 京成成田駅 発

(復路) イオンモール 発

始発から9：36発までのバスは、

イオンモール成田従業員入口前を經由致します。

時	京成成田発
7	00 35
8	05 19 42
9	02 15 30 45
10	00 15 30 45
11	00 15 30 45
12	00 15 30 45
13	00 15 32 45
14	00 17 30 47
15	00 15 30 45
16	00 15 30 45
17	00 15 30 50
18	07 23 42
19	00 20 40
20	00 18 35 55
21	25

時	イオンモール 発	モール東 イオン成田店 発
6	35	36
7	18	19
8	35	36
9	18 31 46	19 32 47
10	01 16 31 46	02 17 32 47
11	01 16 31 46	02 17 32 47
12	01 16 31 46	02 17 32 47
13	01 16 31 48	02 17 32 49
14	01 16 33 46	02 17 34 47
15	03 16 31 46	04 17 32 47
16	01 16 31 46	02 17 32 47
17	01 15 30 45	02 16 31 46
18	05 22 38 55	06 23 39 56
19	13 33 52	14 34 53
20	13 33 48	14 34 49
21	08 25 37 59	09 26 38
22	16 41	00 17 42

会場のご案内 (10月15日(水))

ヒルトン成田

各階のご案内 Floor Information

最上階 Top Floor

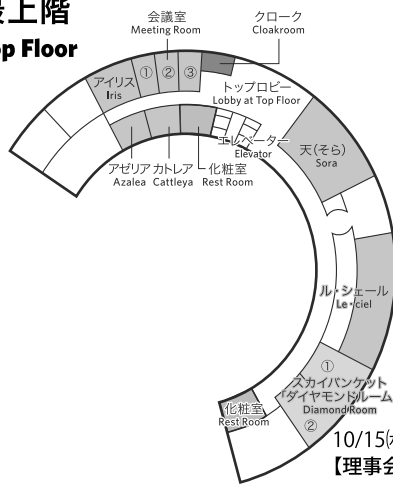

2F

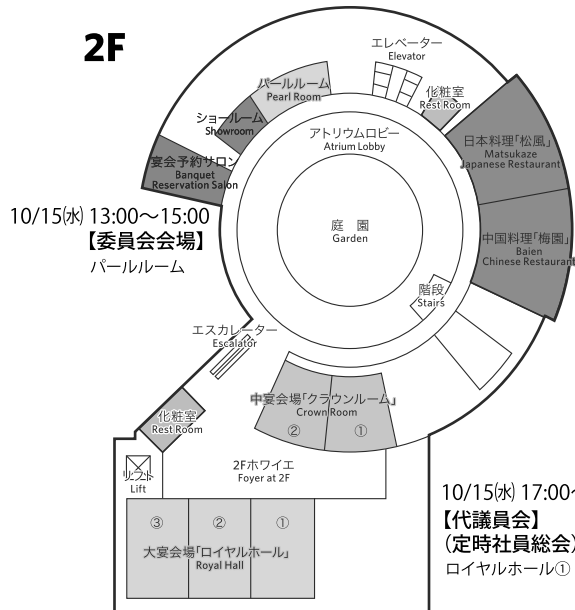

3F

10/15(水) 13:00~15:00
【委員会会場】
松・竹・梅・葵・蘭

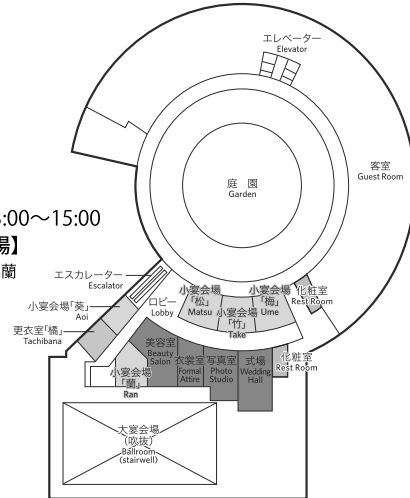

ロビーフロア Lobby Level

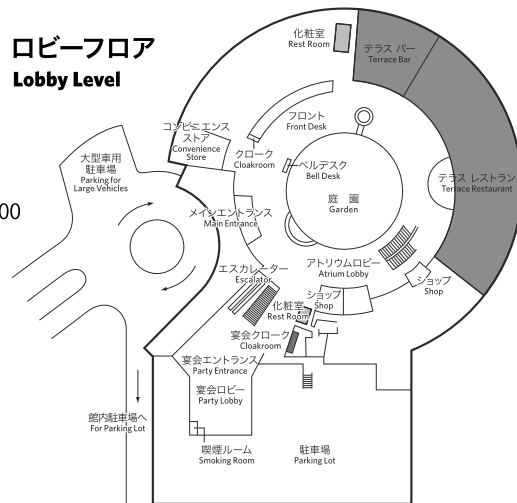

グラウンドフロア(地階) Ground Floor (Basement)

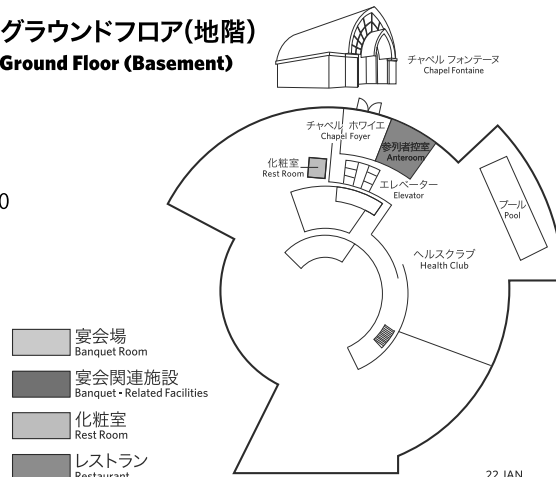

ヒルトン成田
HILTON TOKYO NARITA AIRPORT
〒286-0127 千葉県成田市小菅 456
456 | Kosuge | Narita-shi | Chiba | 286-0127 Japan
T: 0476-33-1121 | F: 0476-33-0369

会場のご案内 (10月16日(木)・17日(金))

成田国際文化会館

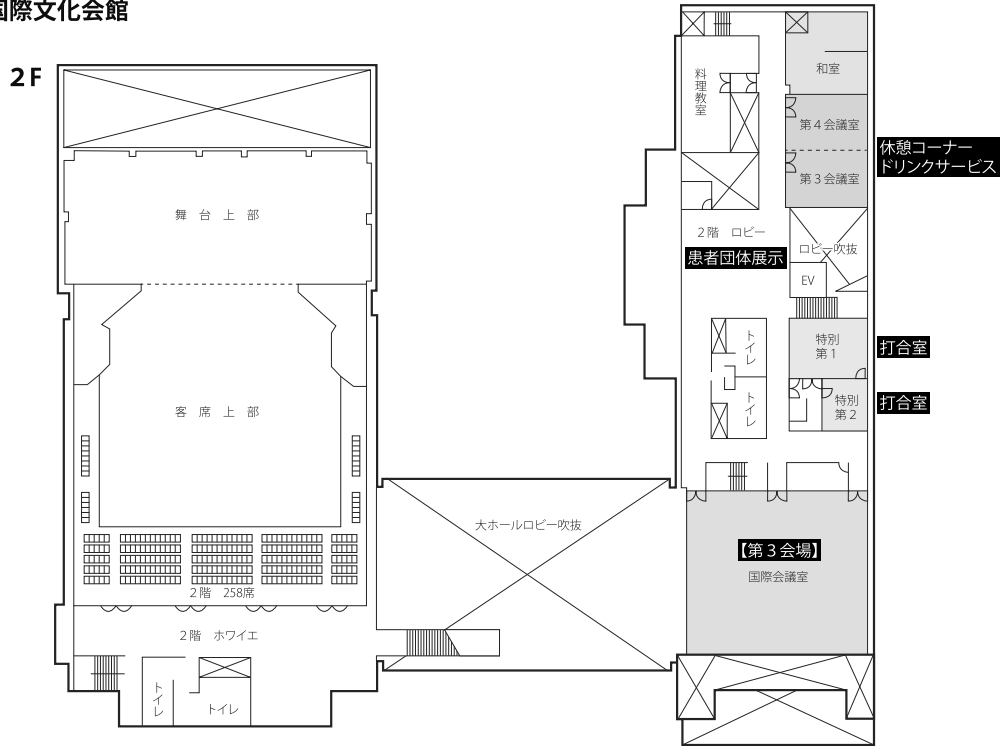

休憩コーナー
ドリンクサービス

打合室

打合室

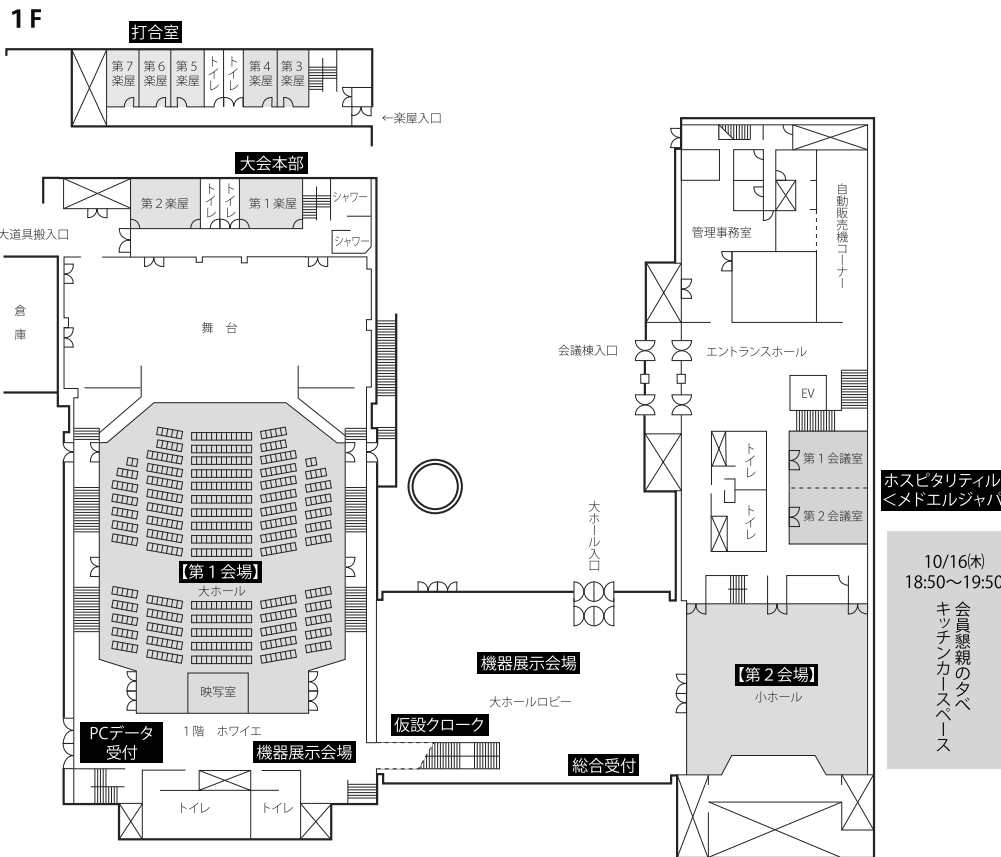

ホスピタリティルーム
<メドエルジャパン>

10/16(木)
18:50~19:50
会員懇親の夕べ
キッチンカーサービス